Škērsprofils 1-1
Pk 0+38
M 1:50

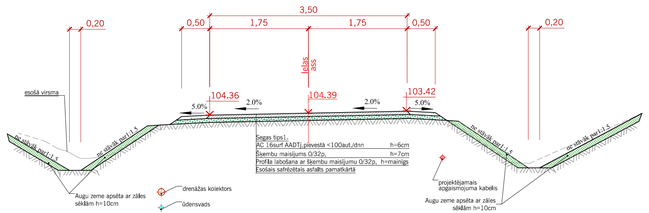

Škērsprofils 2-2
Pk 1+00
M 1:50

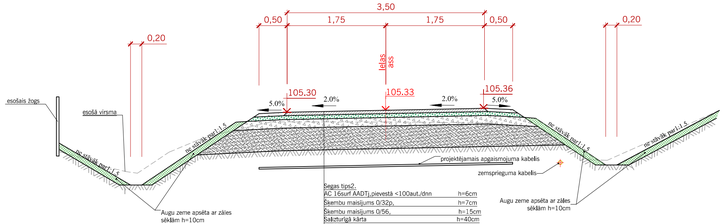

Tipveida griezums nobraukvtuvēm
M 1:50

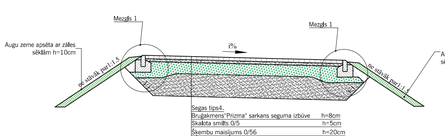

Škērsprofils 3-3
Pk 2+79.6
M 1:50

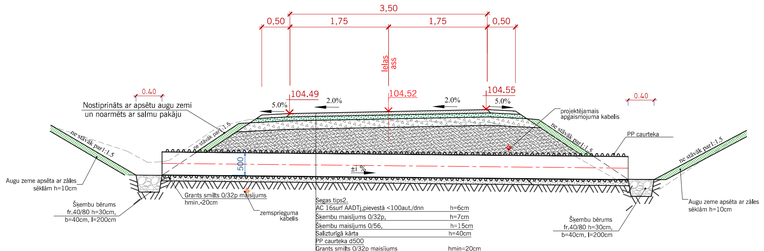

Škērsprofils 4-4
Pk 4+26
M 1:50

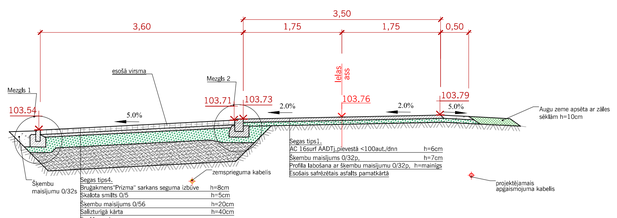

Caurtekas ietekas un iztekas gala nostiptinājums

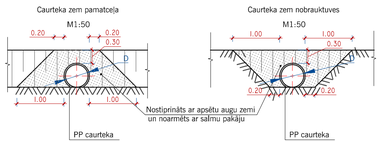

Mezgls 1
M 1:25

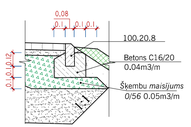

Mezgls 2
M 1:25

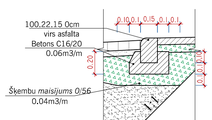

PIEZĪMES

1. Visi izmēri uzrādīti metros, slīpumi - procentos (ja nav norādīta cita mērvienība).
2. Rasējumu lapu TS-3-1 skatīt kopā ar ras. lapām TS-2-3 "Izbūves plāns.".
3. Prasības materiāliem un izbūves tehnoloģijai skatīt sējumā Nr.1 nodaļā "Specifikācijas un saraksti".
4. Pirms būvdarbu uzsākšanas izsaukt visu ieinteresēto organizāciju pārstāvjus, lai uz vietas precizētu esošo inženierkomunikāciju atrašanās vietas un dziļumus.

Projektētājs:				Pasūtītājs: LĪVĀNU NOVADA DOME		Pasūtījums: LND:2-13.1.3/16/175	
SIA "K-RDB" Tirgus iela 19-38, Jēkabpils, LV-5201 Reģ.Nr. 41403011660 Konts LV59 UNLA 0050 0166 30060 Tel.6-441, 26200444				Būvobjekts: Krasta, Rožu un Kalna ielu atjaunošana, Sutros, Sutru pagastā, Līvānu novadā			
Amats	Vārds, uzvārds	Paraksts	Datums	Rasējums: Griezumi		Stadija	Marka un numurs
Proj. vad.	E.Tolmanis		07.2016			BP	TS-3-1
Proj.d.vad.	E.Tolmanis		07.2016			Mērogs:	-
Projektētāja	E.Tolmanis		07.2016			Arhīva Nr.	KRDB/pr2016/17